UZASADNIENIE - cześć graficzna
DO PLANU OGÓLNEGO GMINY SANOK

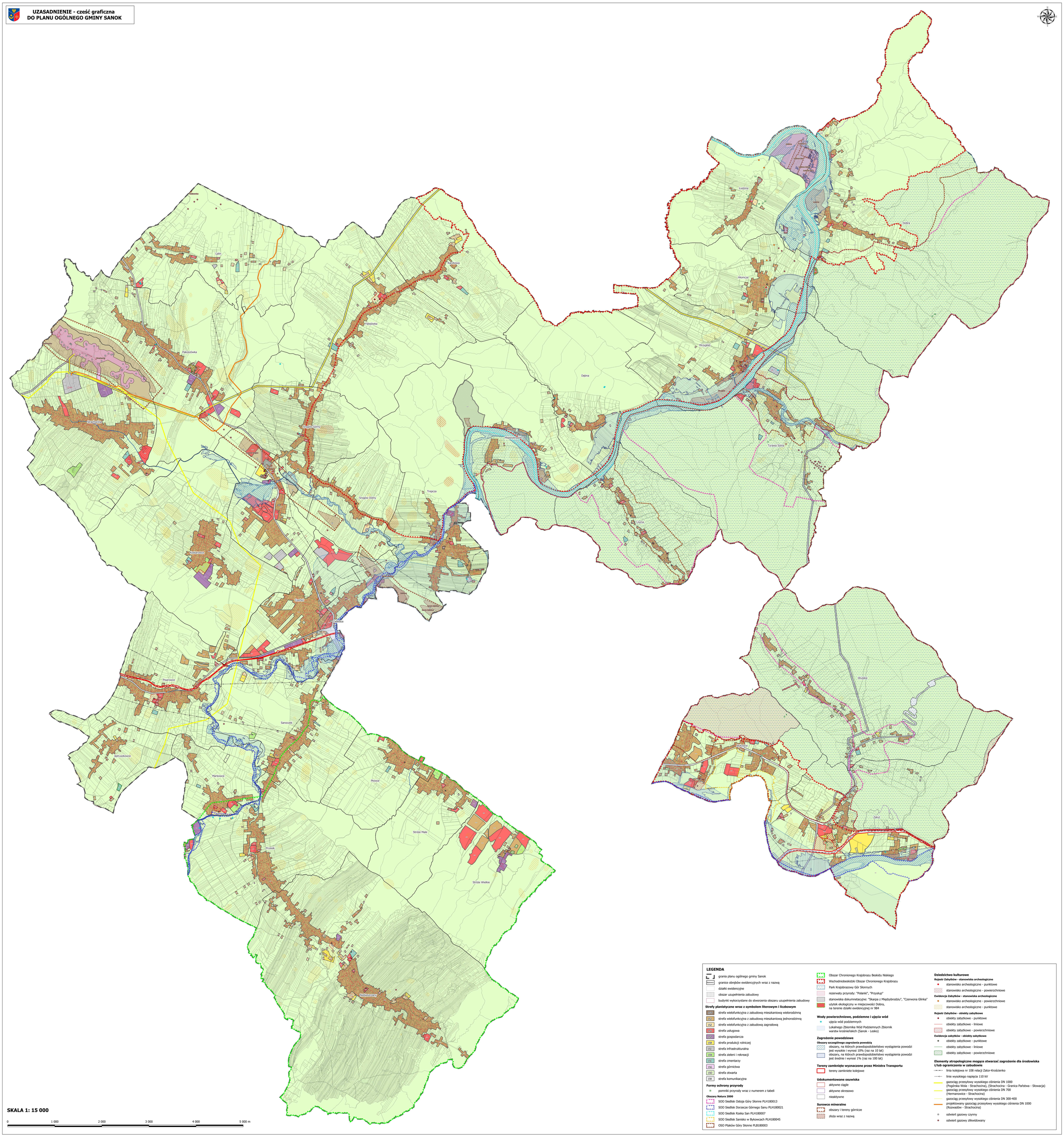

SKALA 1: 15 000

0 1 000 2 000 3 000 4 000 5 000 m

LEGENDA

- grania planu ogólnego gminy Sanok
- 84/2000/2 granice obrębów ewidencyjnych wraz z nazwą
- działki ewidencyjne
- obszar uzupełnienia zabudowy
- budynki wykorzystane do stworzenia obszaru uzupełnienia zabudowy

Strefy planistyczne wraz z symbolem literowym i liczbowym

- SWW strefa wielofunkcyjna z zabudową mieszkaniową wielorodzinną
- SW strefa wielofunkcyjna z zabudową mieszkaniową jednorodzinną
- SZ strefa wielofunkcyjna z zabudową zagrodową
- SU strefa usługowa
- SG strefa gospodarcza
- SR strefa produkcji rolniczej
- SI strefa infrastrukturalna
- SN strefa zieleni i rekreacji
- SC strefa cmentarzy
- SG strefa górnictwa
- SO strefa otwarta
- SK strefa komunikacyjna

Formy ochrony przyrody

- pomniki przyrody wraz z numerem z tabeli

Obszary Natura 2000

- SOO Siedlisk Ostoja Góry Słonne PLH180013
- SOO Siedlisk Dorzecze Górnego Sanu PLH180021
- SOO Siedlisk Rzeka San PLH180007
- SOO Siedlisk Sanisko w Bykowcach PLH180045
- OSO Ptaków Góry Słonne PLB180003
- Obszar Chronionego Krajobrazu Beskidu Niskiego
- Wschodniobeskidzki Obszar Chronionego Krajobrazu
- Park Krajobrazowy Gór Słonnych
- rezerwaty przyrody: "Polanki", "Przysłup"
- stanowiska dokumnetacyjne: "Skarpa z Międzybrodziu", "Czerwona Glinka"
- użytek ekologiczny w miejscowości Dobra, na terenie działki ewidencyjnej nr 984

Wody powierzchniowe, podziemne i ujęcia wód

- ujęcia wód podziemnych
- Lokalnego Zbiornika Wód Podziemnych Zbiornik warstw krośnieńskich (Sanok - Lesko)

Zagrożenie powodziowe

Obszary szczególnego zagrożenia powodzią

- obszary, na których prawdopodobieństwo wystąpienia powodzi jest wysokie i wynosi 10% (raz na 10 lat)
- obszary, na których prawdopodobieństwo wystąpienia powodzi jest średnie i wynosi 1% (raz na 100 lat)

Tereny zamknięte wyznaczone przez Ministra Transportu

- tereny zamknięte kolejowe

Udokumentowane osuwiska

- aktywne ciągle
- aktywne okresowo
- nieaktywne

Surowce mineralne

- obszary i tereny górnicze
- złoża wraz z nazwą

Dziedzictwo kulturowe

Rejestr Zabytków - stanowiska archeologiczne

- stanowisko archeologiczne - punktowe
- stanowisko archeologiczne - powierzchniowe

Ewidencja Zabytków - stanowiska archeologiczne

- stanowisko archeologiczne - powierzchniowe
- stanowisko archeologiczne - punktowe

Rejestr Zabytków - obiekty zabytkowe

- obiekty zabytkowe - punktowe
- obiekty zabytkowe - liniowe
- obiekty zabytkowe - powierzchniowe

Ewidencja zabytków - obiekty zabytkowe

- obiekty zabytkowe - punktowe
- obiekty zabytkowe - liniowe
- obiekty zabytkowe - powierzchniowe

Elementy atropologiczne mogące stwarzać zagrożenie dla środowiska i/lub ograniczenia w zabudowie

- linia kolejowa nr 108 relacji Zator-Krościenko
- linie wysokiego napięcia 110 kV
- gazociąg przesyłowy wysokiego ciśnienia DN 1000 (Pogórska Wola - Strachocina), (Strachocina - Granica Państwa - Słowacja)
- gazociąg przesyłowy wysokiego ciśnienia DN 700 (Hermanowice - Strachocina)
- gazociąg przesyłowy wysokiego ciśnienia DN 300-400
- projektowany gazociąg przesyłowy wysokiego ciśnienia DN 1000 (Rozwadów - Strachocina)
- odwiert gazowy czynny
- odwiert gazowy zlikwidowany