STUDIUM
UWARUNKOWAŃ I KIERUNKÓW
ZAGOSPODAROWANIA PRZESTRZENNEGO
GMINY SANOK

POLITYKA PRZESTRZENNA I KIERUNKI
ZAGOSPODAROWANIA PRZESTRZENNEGO GMINY

SKALA 1 : 10 000
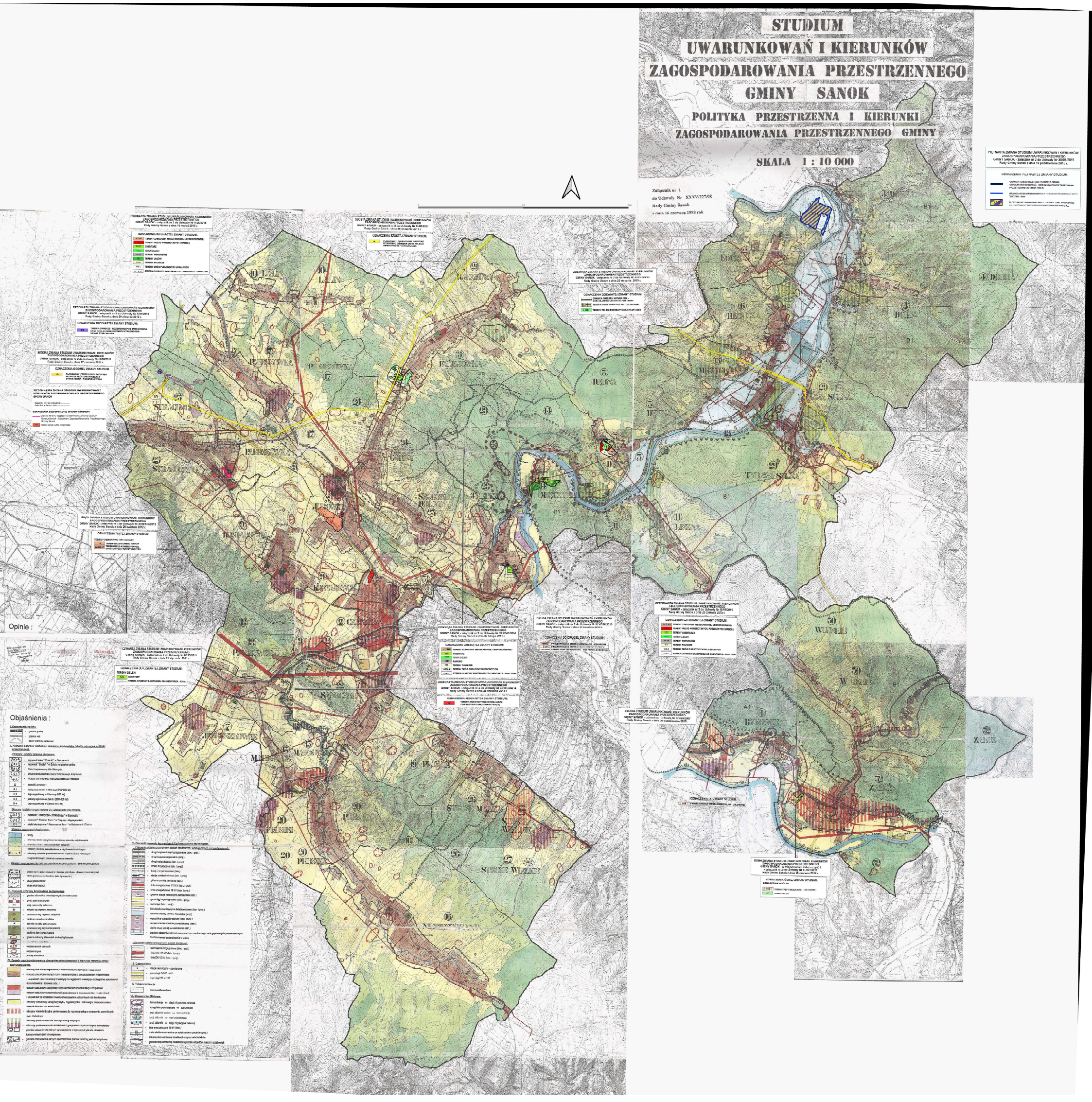
Załącznik nr 1
do Uchwały Nr XXXV/227/98
Rady Gminy Sanok
z dnia 16 czerwca 1998 roK