

SAO. 21.24.3.8.2024

URZĄD GMINY SANOK WPEŁNYŁO DNIA: 2024-04-19 Skierowano do SAO 8763/PP/24

OŚWIADCZENIE MAJĄTKOWE

wójta, zastępcy wójta, sekretarza gminy, skarbnika gminy, kierownika jednostki organizacyjnej gminy, osoby zarządzającej i członka organu zarządzającego gminną osobą prawną oraz osoby wydającej decyzje administracyjne w imieniu wójta¹

.....SANOK....., dnia 19.04.2024 r.
(miejscowość)

Uwaga:

1. Osoba składająca oświadczenie obowiązana jest do zgodnego z prawdą, starannego i zupełnego wypełnienia każdej z rubryk.
2. Jeżeli poszczególne rubryki nie znajdują w konkretnym przypadku zastosowania, należy wpisać „nie dotyczy”.
3. Osoba składająca oświadczenie obowiązana jest określić przynależność poszczególnych składników majątkowych, dochodów i zobowiązań do majątku odrębnego i majątku objętego małżeńską wspólnością majątkową.
4. Oświadczenie o stanie majątkowym dotyczy majątku w kraju i za granicą.
5. Oświadczenie o stanie majątkowym obejmuje również wierzytelności pieniężne.
6. W części A oświadczenia zawarte są informacje jawne, w części B zaś informacje niejawne dotyczące adresu zamieszkania składającego oświadczenie oraz miejsca położenia nieruchomości.

CZĘŚĆ A

Ja, niżej podpisany(a), ANNA LISKA
(imiona i nazwisko oraz nazwisko rodowe)
urodzony(a) 13.05.1983 r. w RIESZONIE

SAMORZĄDOWA ADMINISTRACJA PLACÓWEK OŚWIATOWYCH GMINY
SANOK Z SIEDZIBĄ W SANOKU, UL. KOJĄUSKI 23, 38-500 SANOK
DYREKTOR SAMORZĄDOWEJ ADMINISTRACJI PLACÓWEK OŚWIATOWYCH
GMINY SANOK Z SIEDZIBĄ W SANOKU

(miejsce zatrudnienia, stanowisko lub funkcja)

po zapoznaniu się z przepisami ustawy z dnia 21 sierpnia 1997 r. o ograniczeniu prowadzenia działalności gospodarczej przez osoby pełniące funkcje publiczne (Dz. U. z 2017 r. poz. 1393) oraz ustawy z dnia

Formularz ze zmianą wprowadzoną przez § 1 pkt 2 rozporządzenia Prezesa Rady Ministrów z dnia 28 czerwca 2017 r. zmieniającego rozporządzenie w sprawie określenia wzorów formularzy oświadczeń majątkowych radnego gminy, wójta, zastępcy wójta, sekretarza gminy, skarbnika gminy, kierownika jednostki organizacyjnej gminy, osoby zarządzającej i członka organu zarządzającego gminną osobą prawną oraz osoby wydającej decyzje administracyjne w imieniu wójta (Dz. U. poz. 1298), które weszło w życie z dniem 1 lipca 2017 r.



8 marca 1990 r. o samorządzie gminnym (Dz. U. z 2017 r. poz. 1875), zgodnie z art. 24h tej ustawy oświadczam, że posiadam wchodzące w skład małżeńskiej wspólności majątkowej lub stanowiące mój majątek odrębny:

I.

Zasoby pieniężne:

- środki pieniężne zgromadzone w walucie polskiej: 3 000,00 zł

.....

.....

- środki pieniężne zgromadzone w walucie obcej: NIE DOTYCU

.....

.....

- papiery wartościowe: NIE DOTYCU

.....

.....

na kwotę: NIE DOTYCU

.....

II.

1. Dom o powierzchni: NIE DOTYCU m², o wartości: NIE DOTYCU
tytuł prawny: NIE DOTYCU

2. Mieszkanie o powierzchni: NIE DOTYCU m², o wartości: NIE DOTYCU
tytuł prawny: NIE DOTYCU

3. Gospodarstwo rolne:

rodzaj gospodarstwa: NIE DOTYCU, powierzchnia: NIE DOTYCU
o wartości: NIE DOTYCU rodzaj zabudowy: NIE DOTYCU

.....

.....

tytuł prawny: NIE DOTYCU

.....

Z tego tytułu osiągnąłem(ęłam) w roku ubiegłym przychód i dochód
w wysokości: NIE DOTYCU

.....

4. Inne nieruchomości:

powierzchnia:

NIE DOTYCU

.....

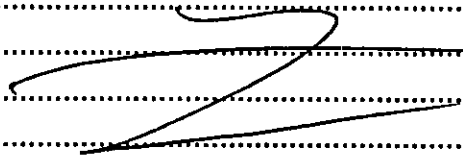

o wartości:

NIE DOTYCZY

tytuł prawny:

NIE DOTYCZY

III.

Posiadam udziały w spółkach handlowych – należy podać liczbę i emitenta udziałów:

NIE DOTYCZY

udziały te stanowią pakiet większy niż 10% udziałów w spółce:

NIE DOTYCZY

Z tego tytułu osiągnąłem(ęłam) w roku ubiegłym dochód w wysokości:

NIE DOTYCZY

IV.

Posiadam akcje w spółkach handlowych – należy podać liczbę i emitenta akcji:

NIE DOTYCZY

akcje te stanowią pakiet większy niż 10% akcji w spółce:

NIE DOTYCZY

Z tego tytułu osiągnąłem(ęłam) w roku ubiegłym dochód w wysokości:

NIE DOTYCZY

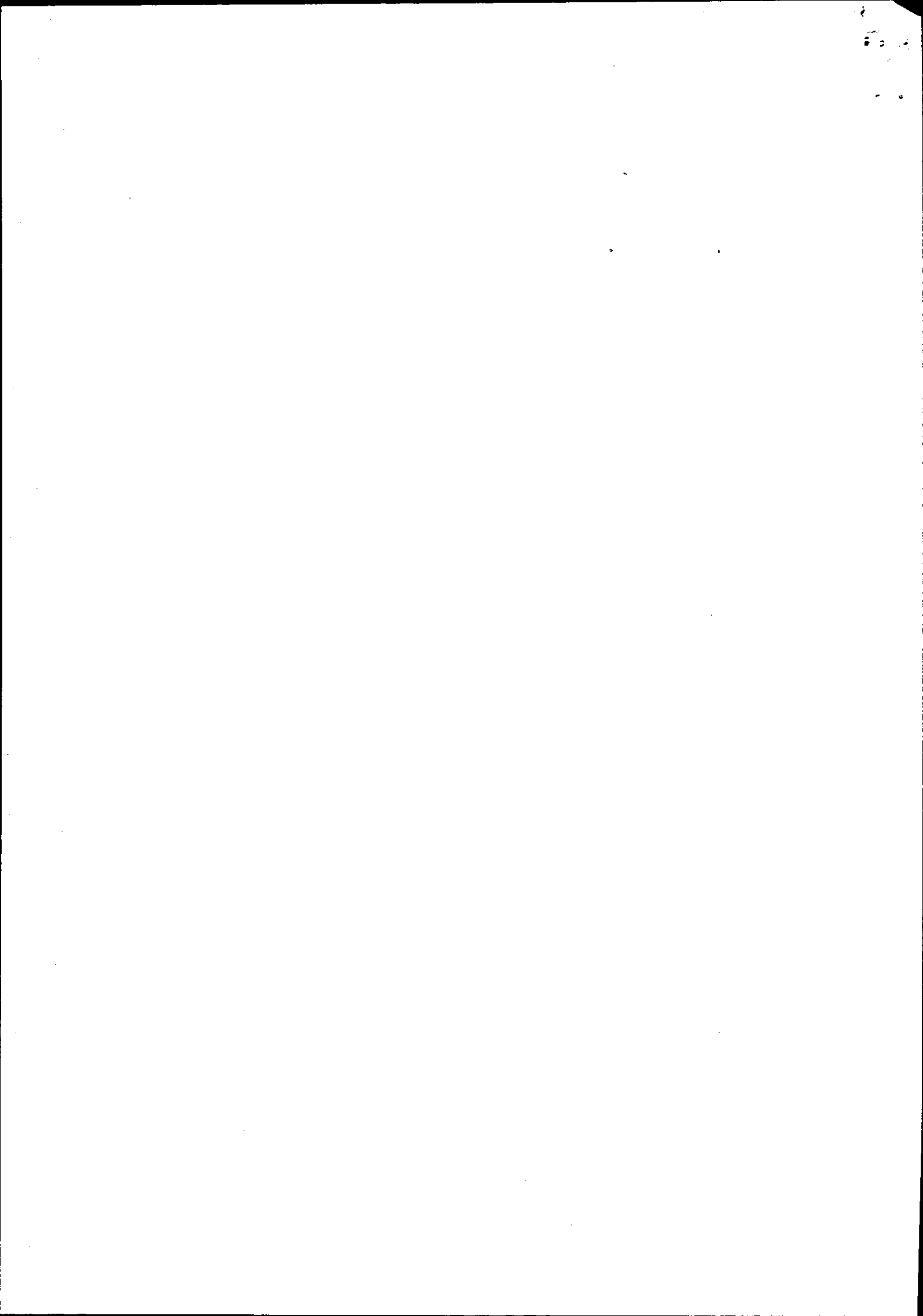

V.

Nabyłem(am) (nabył mój małżonek, z wyłączeniem mienia przynależnego do jego majątku odrębnego) od Skarbu Państwa, innej państwowej osoby prawnej, jednostek samorządu terytorialnego, ich związków, komunalnej osoby prawnej lub związku metropolitalnego następujące mienie, które podlegało zbyciu w drodze przetargu - należy podać opis mienia i datę nabycia, od kogo: *NIE DOTYCY*

.....
.....
.....
.....
.....
.....
.....

VI.

1. Prowadzę działalność gospodarczą² (należy podać formę prawną i przedmiot działalności): *NIE DOTYCY*

.....
.....

- osobiście *NIE DOTYCY*
- wspólnie z innymi osobami *NIE DOTYCY*

Z tego tytułu osiągnąłem(ęłam) w roku ubiegłym przychód i dochód w wysokości: *NIE DOTYCY*

.....
.....

2. Zarządzam działalnością gospodarczą lub jestem przedstawicielem, pełnomocnikiem takiej działalności (należy podać formę prawną i przedmiot działalności): *NIE DOTYCY*

.....
.....

- osobiście *NIE DOTYCY*
- wspólnie z innymi osobami *NIE DOTYCY*

Z tego tytułu osiągnąłem(ęłam) w roku ubiegłym dochód w wysokości: *NIE DOTYCY*

.....
.....

VII.

1. W spółkach handlowych (nazwa, siedziba spółki): *NIE DOTYCY*

.....
.....

- jestem członkiem zarządu (od kiedy): *NIE DOTYCY*

.....
.....

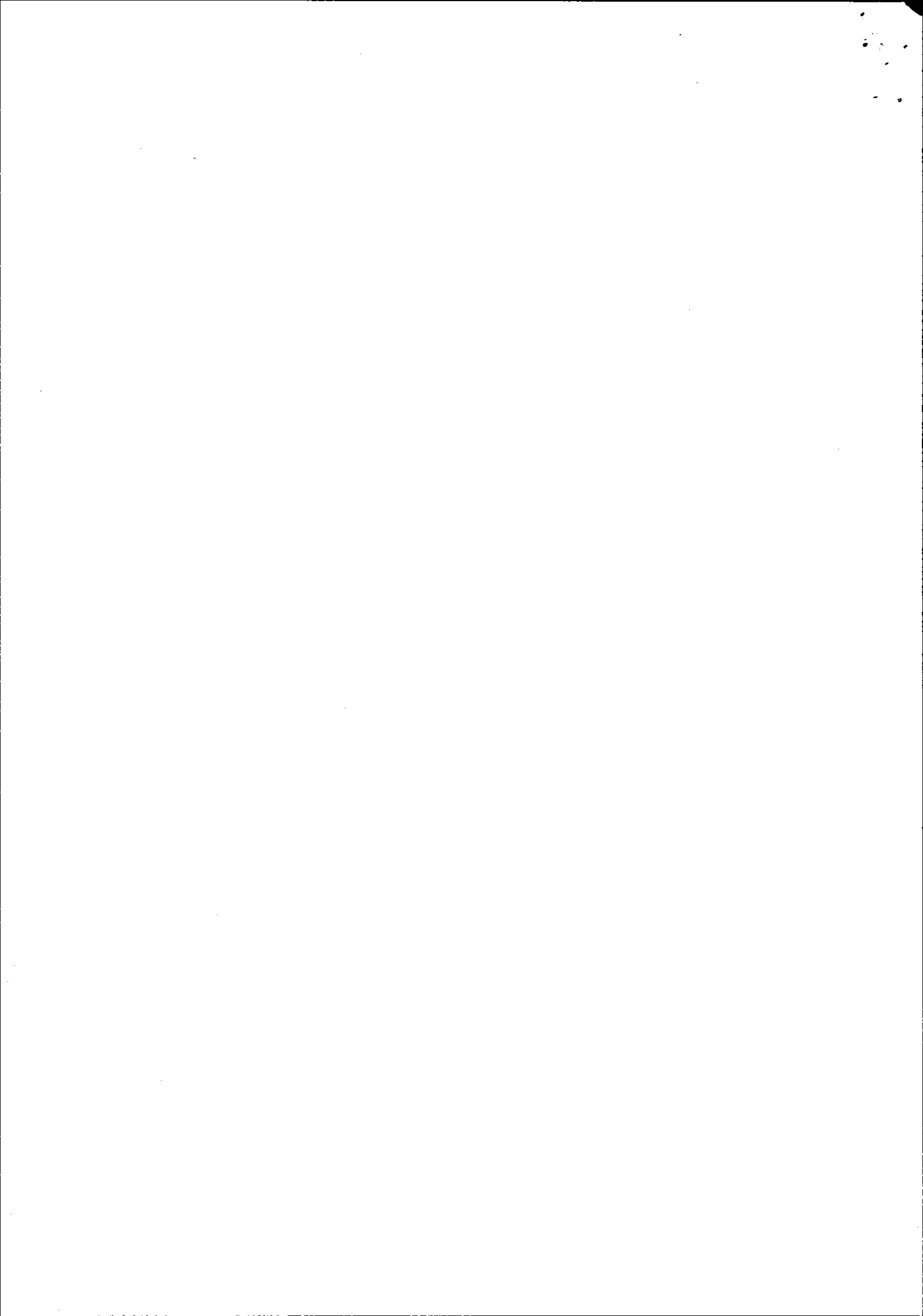

- jestem członkiem rady nadzorczej (od kiedy): ...NIE DOTYKA...

- jestem członkiem komisji rewizyjnej (od kiedy): ...NIE DOTYKA...

Z tego tytułu osiągnąłem(ęłam) w roku ubiegłym dochód w wysokości:

.....NIE DOTYKA.....

2. W spółdzielniach:NIE DOTYKA.....

- jestem członkiem zarządu (od kiedy): ...NIE DOTYKA...

- jestem członkiem rady nadzorczej³ (od kiedy): ...NIE DOTYKA...

- jestem członkiem komisji rewizyjnej (od kiedy): ...NIE DOTYKA.....

Z tego tytułu osiągnąłem(ęłam) w roku ubiegłym dochód w wysokości:

.....NIE DOTYKA.....

3. W fundacjach prowadzących działalność gospodarczą: ...NIE DOTYKA...

- jestem członkiem zarządu (od kiedy): ...NIE DOTYKA.....

- jestem członkiem rady nadzorczej (od kiedy): ...NIE DOTYKA.....

- jestem członkiem komisji rewizyjnej (od kiedy): ...NIE DOTYKA.....

Z tego tytułu osiągnąłem(ęłam) w roku ubiegłym dochód w wysokości:

.....NIE DOTYKA.....

VIII.

Inne dochody osiągnane z tytułu zatrudnienia lub innej działalności zarobkowej lub zajęć, z podaniem kwot uzyskiwanych z każdego tytułu:

.....UMOWA O PRACĘ - 124 022,49 zł

.....ZASIŁKI Z UBEZPIECZENIA SPOŁECZNEGO - 715,16 zł

IX.

Składniki mienia ruchomego o wartości powyżej 10 000 złotych (w przypadku pojazdów mechanicznych należy podać markę, model i rok produkcji):

.....MOTOCYKL: HONDA CBR 600 RR 2005; JAMOCYKL NISSAN NOFE 2015.

X.

Zobowiązania pieniężne o wartości powyżej 10 000 złotych, w tym zaciągnięte kredyty i pożyczki oraz warunki, na jakich zostały udzielone (wobec kogo, w związku z jakim zdarzeniem, w jakiej wysokości):

KREDYT GOTÓWKOWY W BANKU ZACHODNIM WBK SA (OBECNYM
SANTANDER) W KWOTIE 39466,44 zł; OD DNIA 31.07.2017r.
DO DNIA 27.07.2021r.; Z PRZEZNACZENIEM NA BIEŻĄCE
POTRZEBY KONSUMPCyjne
NA DZIEŃ 31.12.2023 - 18400,16 zł

CZĘŚĆ B

Powyższe oświadczenie składam świadomy(a), iż na podstawie art. 233 § 1 Kodeksu karnego za podanie nieprawdy lub zatajenie prawdy grozi kara pozbawienia wolności.

SANOK 12.04.2024r.
(miejsowość, data)

Anne Jędrzej
(podpis)

¹ Niewłaściwe skreślić.

² Nie dotyczy działalności wytwórczej w rolnictwie w zakresie produkcji roślinnej i zwierzęcej, w formie i zakresie gospodarstwa rodzinnego.

³ Nie dotyczy rad nadzorczych i spółdzielni mieszkaniowych.

